

Cave di Sabbia e Ghiaia
Calcestruzzi
Impresa Edile Stradale



Sede Legale: 58014 MONTEMERANO (GR) - Loc. Pianetti
Sede Secondaria: 58014 MANCIANO (GR) - Loc. Sgrilla
Imp. Pianetti: Tel. 0564 602690 - Fax 0564 602553
e-mail: commerciale.bco@gmail.com
e-mail: amministrazione.bco@gmail.com
Imp. Sgrilla: Tel. 0564 609918 - Fax 0564 609663
e-mail: manufatti.bco@gmail.com
Capitale Sociale € 80.000,00 interamente versato
Iscr. Reg. Imprese di Grosseto n° 00919060533
Cod. Fiscale e Partita Iva 00919060533
Rea n° 74204 della C.C.I.A.A di Grosseto

SCHEDA TECNICA PRODOTTO

| | |
|----------------|----------|
| Cod.Prodotto : | CP137 |
| Data : | 31/03/11 |
| Revisione : | 01.07.14 |
| Riferimento | |

Chiusino circolare per pozzi e fosse



Tabella dimensioni nominali

| CODICE | DIMENSIONI | | DESTINAZIONE | PESO Kg cad. |
|--------|------------|--------|--------------|-----------------|
| | D (cm) | S (cm) | | |
| CP137 | 137 | 8 | PEDONALE | 270 |

Voce di capitolato

Chiusino pedonale per pozzi e fosse.
Dimensioni esterne diametro 137 cm. Spessore 8 cm. Peso 270 Kg.
CODICE ARTICOLO: CP137

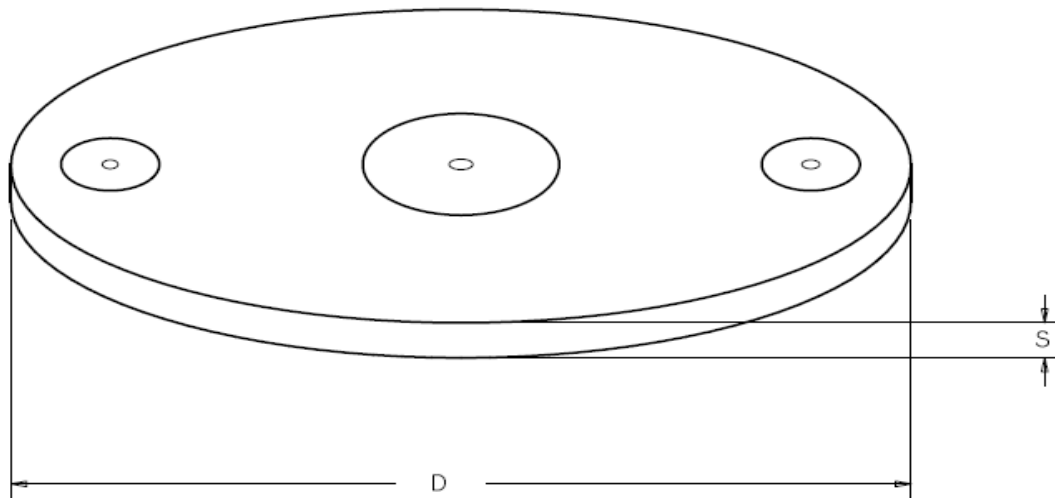
Modalita' di posa in opera

Il sollevamento e la messa in opera del manufatto va eseguito con idonee pinze adeguatamente dimensionate per la movimentazione dei carichi indicati in tabella. Il chiusino dovrà essere posizionato sul bordo superiore del pozzetto avendo cura di farlo aderire uniformemente previa applicazione di malta cementizia. Posizionare il manufatto in zona destinata a traffico pedonale.